

PLANTA 4º PAVIMENTO
ESCALA 1:75

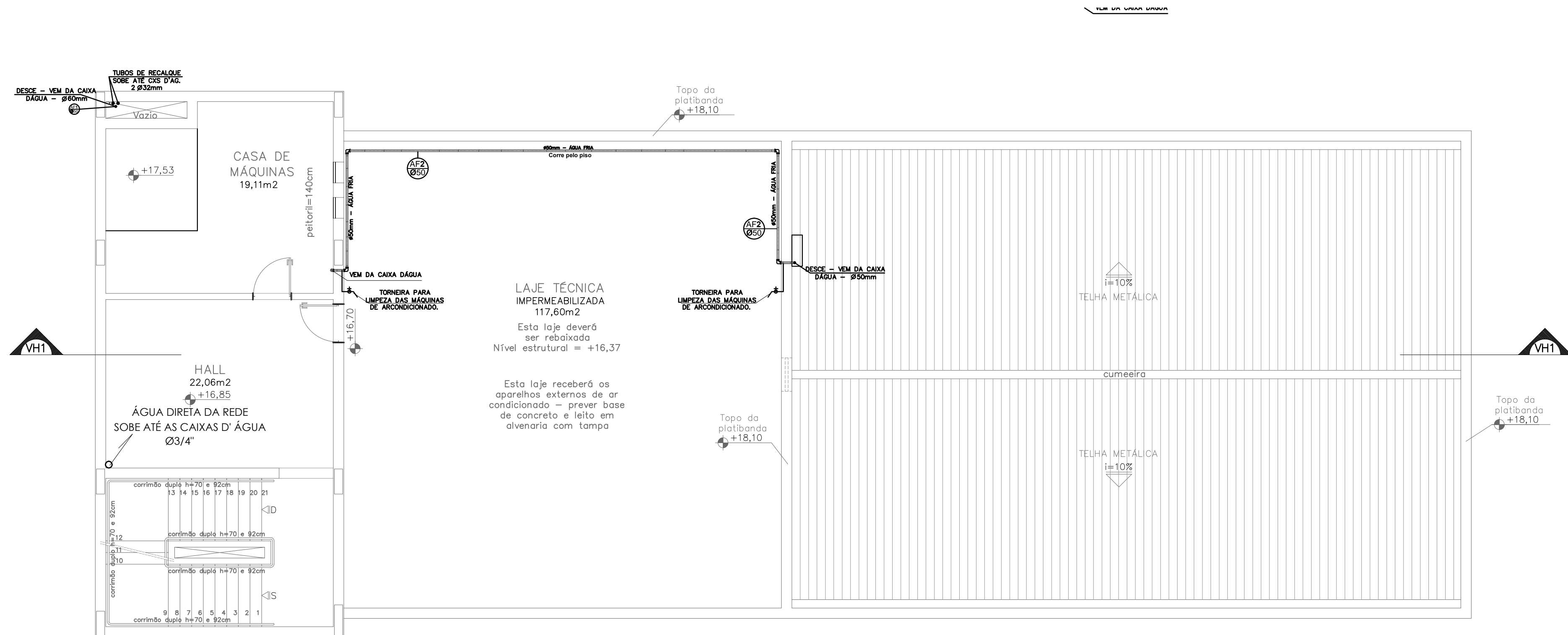

PLANTA CASA DE MÁQUINAS
ESCALA 1:75

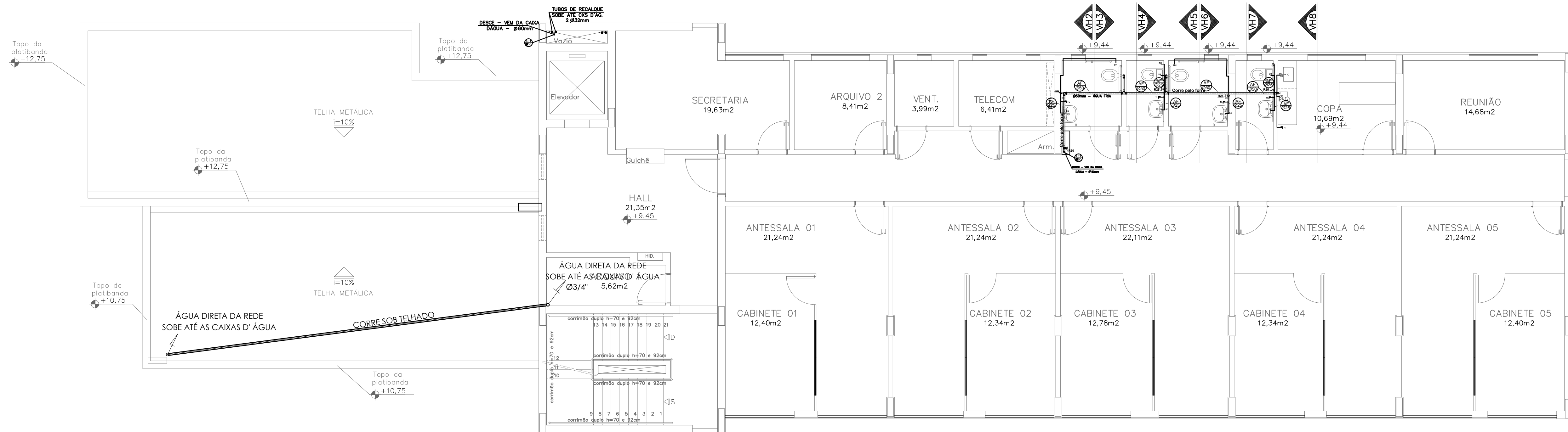

PLANTA 3º PAVIMENTO
ESCALA 1:75

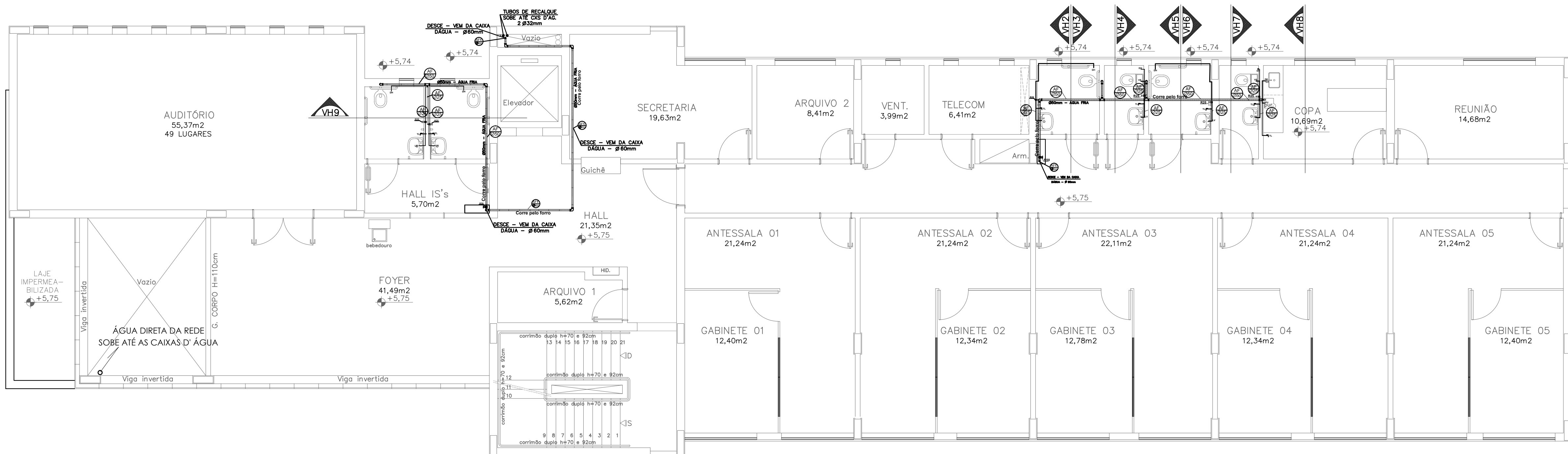

PLANTA 2º PAVIMENTO
ESCALA 1:75

06	LICIT RESIDUAL- ELETROBÓIA/EXTRAVASOR RES. INF. RETIRADA DE ELETROBOIAS RES. SUP E INTERLIGAÇÃO CAIXAS D'ÁGUA. ALTERAÇÃO EXTRAVASOR (FL01,05/11) CRIAÇÃO DO ANEXO A- FOLHA 0101	JBPM	22/03/21
05	CRIAÇÃO CP.4A E 6A, RALO PÁTIO DESCOBERTO (FL08/11)	JBPM	24/09/19
04	CAIXA AP NO PÁTIO DESCOBERTO (FL 08/11)	JBPM	06/09/19
03	MUDANÇA LIGAÇÃO ESGOTO BEBEDOURO (FL 09/11)	JBPM	27/05/19
02	ALTURA DOS TUBOS (FL 05/11)	JBPM	18/03/19
01	AP.A, DRENO ARRIMO, RS, LAJE FUNDOS IS (FL 08-09/11)	JBPM	12/03/19
REVISÃO	DESCRIÇÃO	PROJ.	DATA
MINISTÉRIO PÚBLICO DO ESTADO DE MINAS GERAIS SEDE DAS PROMOTORIAS DE JUSTIÇA DE PATOS DE MINAS			
ENDEREÇO: AV ANGRA DOS REIS ALBERTO PEREIRA DA ROXA		ÁREA TERRENO: 10.293,06m² ÁREA CONSTRUÍDA: 2.860,04m²	
PROPRIETÁRIO:		CNPJ: 20.971.057/0001-45	
PROCURADORIA GERAL DE JUSTIÇA DO ESTADO DE MINAS GERAIS			
PROJETO HIDROSSANITÁRIO-ANEXO A			
EMPRESA:		CNPJ: 11.925.841/0001-26	
RONCATO PAISAGISMO COMÉRCIO DE PLANTAS LTDA		CAU:	
RESPONSÁVEL TÉCNICO:		A7136-6	
CHRISTIANE AGNES RONCATO			
CONTEUDO: PLANTA 2º, 3º, 4º PAVTOS E CASA DE MÁQUINAS-COBERTURA.		DATA: 16/05/17 ESCALA: INDICADA	FOLHA: 01-01